

29. maj 2026

Screeningsafgørelse efter reglerne om miljøvurdering af skovrejsningsprojekt

Frederikshavn Kommune modtog den 27. november 2025 anmeldelse om skovrejsning på i alt 9,4 ha på matr.nr. 25 ae, 25 fy, 25 fx, 10 c, Toftlund Volstrup. Med senere tilretning af projektet den 20. maj 2025

Sagsnummer: GEO-2026-00835
Dokumentnummer: 8786822

Sagsbehandler:
Thit Thurah Bilde Nielsen
Direkte telefon:
+45 9845 5636



Figur 1 - Skovrejsningsområderne er markeret med rød streg

Frederikshavn Kommune har vurderet anmeldelsen af skovrejsning i forhold til følgende bestemmelser:

- Beskyttede naturtyper, jf. naturbeskyttelseslovens § 3.
- Beskyttelseslinjer omkring fortidsminder, vandløb og søer m.v.
- Fredede fortidsminder.
- Beskyttede sten- og jorddiger, jf. museumslovens § 29a.
- Vandløbsloven.
- Områdeudpegningen i forhold til skovrejsning, herunder om projektet er beliggende i et område, der er udpeget som negativområde med hensyn til skovrejsning.
- Område med særlige drikkevandsinteresser eller vandindvindingsoplade for almene vandforsyninger.

- Fredninger.
- Internationale naturbeskyttelsesområder som fx habitat- og fuglebeskyttelsesområder.

Redegørelse for retsgrundlaget

Projektet er omfattet af lov om miljøvurdering af planer og programmer og af konkrete projekter (VVM), jf. lovbekendtgørelse nr. 4 af 3. januar 2023, bilag 2, pkt. 1, litra d, vedrørende nyplantning og rydning af skov med henblik på omlægning til anden arealanvendelse.

Projektet skal derfor screenes i henhold til lovens § 21 med henblik på at vurdere, om det på grund af dets art, dimensioner eller placering må antages at kunne få væsentlig indvirkning på miljøet, jf. § 16 og bilag 6.

Efter § 8 i bekendtgørelse nr. 60 af 19. januar 2023 om jordressourcens anvendelse til dyrkning og natur skal skovrejsning anmeldes til kommunen. Kommunen skal i den forbindelse vurdere, om projektet er i overensstemmelse med gældende planlægning, herunder kommuneplanen, samt relevant lovgivning, herunder naturbeskyttelsesloven.

I henhold til § 6 i vandløbsloven (lovbekendtgørelse nr. 1217 af 25. november 2019) må der ikke uden vandløbsmyndighedens tilladelse foretages ændringer af vandets naturlige afløb til anden ejendom eller hindres afløb fra højere liggende ejendomme. Det er endvidere ikke tilladt uden tilladelse at bortlede vand fra vandløb, ændre vandstanden eller hindre vandets frie løb.

Efter vandløbslovens § 47 må der ikke foretages beplantning eller etableres anlæg, der kan hindre adgang til vandløbets vedligeholdelse.

Der skal friholdes en arbejdsbredde på normalt 8 meter langs offentlige vandløb, jf. vandløbsregulativerne. Endvidere må der ikke foretages beplantning inden for 2 meter fra vandløb omfattet af 2-meter bræmmer, jf. reglerne i randzonenlovgivningen og/eller vandløbsloven.

Beplantning må heller ikke ske så tæt på rørlagte vandløb, at disse kan beskadiges eller tilstoppes.

Dræn

Dræn betragtes som en del af det samlede afvandingssystem og er omfattet af vandløbslovens bestemmelser, herunder § 6. Der må derfor ikke foretages tiltag, herunder beplantning, som kan:

- beskadige drænledninger (fx ved rodindtrængning),
- reducere drænenes funktionsevne, eller
- hindre afledning af vand fra omkringliggende arealer.

Dette gælder også for dræn, som ligger på egen ejendom, men som har betydning for afvanding af andre ejendomme (fællesdræn). Indgreb i sådanne dræn kræver som

udgangspunkt tilladelse fra vandløbsmyndigheden og eventuelt samtykke fra berørte lodsejere, jf. vandløbslovens regler om fællesanlæg.

Kommunens afgørelse

Arealerne hvor der ønskes skovrejsning har indtil nu været mark i omdrift. Arealerne ligger inden for områder, der i kommuneplanen er neutral og positiv overfor skovrejsning.

Der er ikke registreret beskyttet natur inden for arealerne, men matr.nr. 10c og 25ae, Toftlund, Volstrup, støder op til beskyttet hede, som er omfattet af naturbeskyttelseslovens § 3.

Som udgangspunkt accepterer kommunen ikke tilplantning inden for en afstand på 15–30 meter fra den lysåben beskyttet natur, afhængigt af beplantningens art og højde. For netop dette projekt vurderes det, at etablering af højere beplantning tæt på hedearealet kan medføre direkte påvirkning i form af skyggeindtrængning ind over naturarealet, ændrede fugtighedsforhold i randzonen samt øget risiko for tilgroning af vedplanter ind i heden. Disse forhold kan samlet set forringe naturtilstanden i den beskyttede hede, hvorfor der stilles krav om afstandszoner og begrænsning af beplantningens højde og art i randzonerne op mod arealet.

For matr.nr. 10c, Toftlund, Volstrup, skal der sikres en minimumsafstand på 20 meter syd for heden. Derudover skal der holdes en afstand på 15 meter øst for heden, og inden for de første 15 meter af skovrejsningsområdet mod øst må der udelukkende anvendes hjemmehørende arter, som maksimalt bliver 15–20 meter høje.

For matr.nr. 25ae, Toftlund, Volstrup, er det ikke nødvendigt at etablere en afstandszone, da der allerede findes et læbælte direkte op til heden, som i forvejen skaber en skyggepåvirkning.

Afstandskravene er fastsat med henblik på at begrænse skyggepåvirkning, særligt hvor beplantning etableres syd og øst for den beskyttede hede som matr.nr. 10c, Toftlund, Volstrup støder op til. Heden er beskyttet efter naturbeskyttelseslovens § 3, og dens lysåbne karakter er sårbar over for tilgroning og skyggepåvirkning fra ny skovrejsning

Frederikshavn Kommune har vurderet, at projektet på grund af dets art, dimensioner eller placering må antages ikke at kunne få en væsentlig indvirkning på miljøet. Projektet kræver således ikke udarbejdelse af en miljøkonsekvensrapport.

Kommunen har vurderet, at der ikke vil ske en væsentlig påvirkning i forhold til natur og miljø og at anlæggets påvirkning i kumulation med allerede eksisterende aktiviteter ikke vil indvirke væsentligt på omgivelserne.

Selve screeningen fremgår af vedlagte bilag.

Offentliggørelse og klagevejledning

Kommunens vurdering af projektet i forhold til reglerne om miljøvurdering kan, jf. § 49 i lov om miljøvurdering af planer og programmer og af konkrete projekter (VVM), påklages til Miljø- og Fødevareklagenævnet.

Klageberettigede efter § 49 er miljø- og fødevareministeren, enhver med retlig interesse i sagens udfald samt landsdækkende foreninger og organisationer, der har til formål at beskytte natur og miljø eller varetage væsentlige brugerinteresser i arealanvendelsen. Det er en forudsætning, at foreningerne eller organisationerne har vedtægter, der dokumenterer deres formål, og at de repræsenterer mindst 100 medlemmer. Der kan alene klages over retlige spørgsmål.

Afgørelsen er meddelt i henhold til § 21 i lov om miljøvurdering af planer og programmer og af konkrete projekter (VVM) og offentliggøres ved annoncering på kommunens hjemmeside (www.frederikshavn.dk) den 15. april 2026.

I henhold til lovens § 51 er klagefristen 4 uger fra afgørelsens offentlige bekendtgørelse. Klagefristen udløber ved midnat den 13. maj 2026.

Hvis du ønsker at klage over afgørelsen, kan du klage til Miljø- og

Fødevareklagenævnet via Klageportalen, som du tilgår via <https://kpo.naevneneshus.dk>. Du kan også tilgå Klageportalen via borger.dk (som borger) eller virk.dk (som virksomhed eller forening). Du logger på med MitID.

Klagen sendes gennem Klageportalen til den myndighed, der har truffet afgørelsen. En klage anses for indgivet, når den er tilgængelig for myndigheden i Klageportalen.

Ved indgivelse af klage skal der betales et gebyr. For privatpersoner udgør gebyret 900 kr., mens virksomheder og organisationer skal betale 1.800 kr. Gebyret betales med betalingskort i Klageportalen og tilbagebetales, hvis klager helt eller delvist får medhold.

Miljø- og Fødevareklagenævnet afviser som udgangspunkt klager, der ikke indgives via Klageportalen, medmindre der foreligger særlige grunde. Ønsker du fritagelse for at anvende Klageportalen, skal du sende en begrundet anmodning til den myndighed, der har truffet afgørelsen. Myndigheden videresender herefter anmodningen til Miljø- og Fødevareklagenævnet, som træffer afgørelse om fritagelse kan imødekommes.

Ved rettidig klage, jf. § 49, kan Miljø- og Fødevareklagenævnet bestemme, at en tilladelse meddelt af kommunalbestyrelsen ikke må udnyttes. Hvis et bygge- eller anlægsarbejde er igangsat, kan nævnet påbyde dette standset.

I henhold til § 54 skal søgsmål til prøvelse af afgørelsen være anlagt ved domstolene inden 6 måneder fra afgørelsens offentlige bekendtgørelse.

Bilag

- Bilag 1 – Klagevejledning
- Bilag 2 – Kort over skovrejsning
- Bilag 3 – VVM-screeningsskema
- Bilag 4 - Ansøgningskema

Kopi til

- Slots- og kulturstyrelsen og fortidsmindekontoret, cfk@slks.dk
- Styrelsen for Grøn Arealomlægning og Vandmiljø, mail@sgav.dk
- DN Frederikshavn, dnfrederikshavn-sager@dn.dk
- DOF- Hovedkontoret, natur@dof.dk
- DOF-Nordjylland, frederikshavn@dof.dk

Har du spørgsmål eller vil besvare brevet

Brug svarmuligheden i e-Boks eller Virk.dk, hvis du har modtaget brevet digitalt.

Har du ikke digital adgang, kan du:

1. skrive til Frederikshavn Kommune, Rådhus Allé 100, 9900 Frederikshavn
2. ringe til det direkte nummer eller til kommunens hovednummer
3. henvende dig i Borgerservice i Frederikshavn, Sæby eller Skagen
 - dog ikke onsdag

Oplys *altid* sagsnummeret, som du kan se i højre kolonne.

Med venlig hilsen

Thit Thurah Bilde Nielsen
Natursagsbehandler

Kortinformation

Ejendom: NIFI Agro ApS

Kort: NIFI Agro ApS Skov

Tidspunkt: 11.05.2026 - 13:11

Signaturforklaring

- AGE - Ager
- ANÅ - Andet nål
- BLØ - Blandet løv
- BLN - Blandet nål
- BØG - Bøg
- ENG - Eng
- HED - Hede
- KRA - Krat
- LÆR - Lærk
- MOS - Mose
- REL - Rødel
- SGR - Sitkagran
- SKB - Skovbryn
- SKF - Skovfyr
- SØ - Sø
- UKU - Ukultiveret
- Ingen
- Eng
- Hede
- Mose
- Overdrev
- Strandeng
- Sø
- Vandløb
- Beskyttede sten- og jorddiger
- Matrikelkort
- Fuglebeskyttelse
- Habitatområder
- Ramsar områder

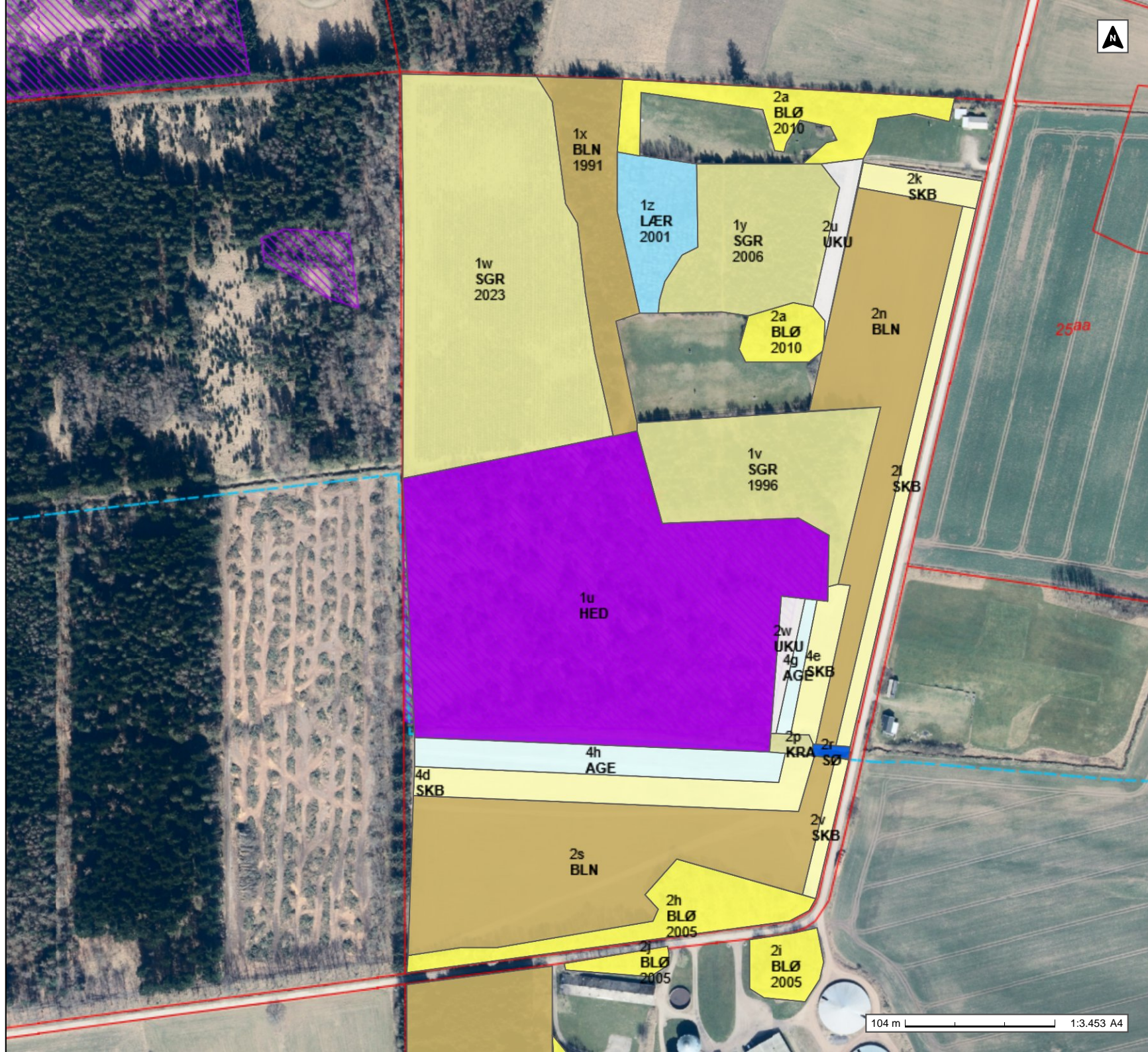

2500

Ansøgningskema

Nedenstående skema angiver de oplysninger, som skal indgives til myndighederne ved ansøgning af projekter, der er omfattet af lovens bilag 2, jf. lovens § 21. Bygherren skal, hvor det er relevant for ansøgningen om det konkrete projekt, tage hensyn til kriterierne i lovens bilag 6, når skemaet udfyldes. Såfremt der allerede foreligger oplysninger om de indvirkninger, projektet kan forventes at få på miljøet, medsendes disse oplysninger. Skemaet finder ikke anvendelse for sager, der behandles af Naturstyrelsen og Energistyrelsen. Skemaets oplysningskrav er vejledende og fastsat under hensyntagen til kriterierne i lovens bilag 5.

Basisoplysninger	Tekst
Projektbeskrivelse (kan vedlægges)	Skovrejsning på 9,4 ha
Navn, adresse, telefonnr. og e-mail på bygherre	NIFI Agro ApS, Solsbækvej 272, Sæby,
Navn, adresse, telefonnr. og e-mail på kontaktperson	Jakob Storm Bruun, Agillix, Erhvervsparken 1, Brønderslev, 21212717, jab@agillix.dk
Projektets adresse, matr. nr. og ejerlav. For havbrug angives anlæggets geografiske placering angivet ved koordinater for havbrugets 4 hjørneafmærkninger i bredde/længde (WGS-84 datum).	Matr. Nr. 25 ae Toftlund, Volstrup 25 fy Toftlund, Volstrup 25 fx Toftlund, Volstrup 10 c Toftlund, Volstrup
Projektet berører følgende kommune eller kommuner (omfatter såvel den eller de kommuner, som projektet er placeret i, som den eller de kommuner, hvis miljø kan tænkes påvirket af projektet)	Frederikshavn Kommune

Oversigtskort i målestok eks. 1:50.000 – Målestok angives. For havbrug angives anlæggets placering på et søkort.

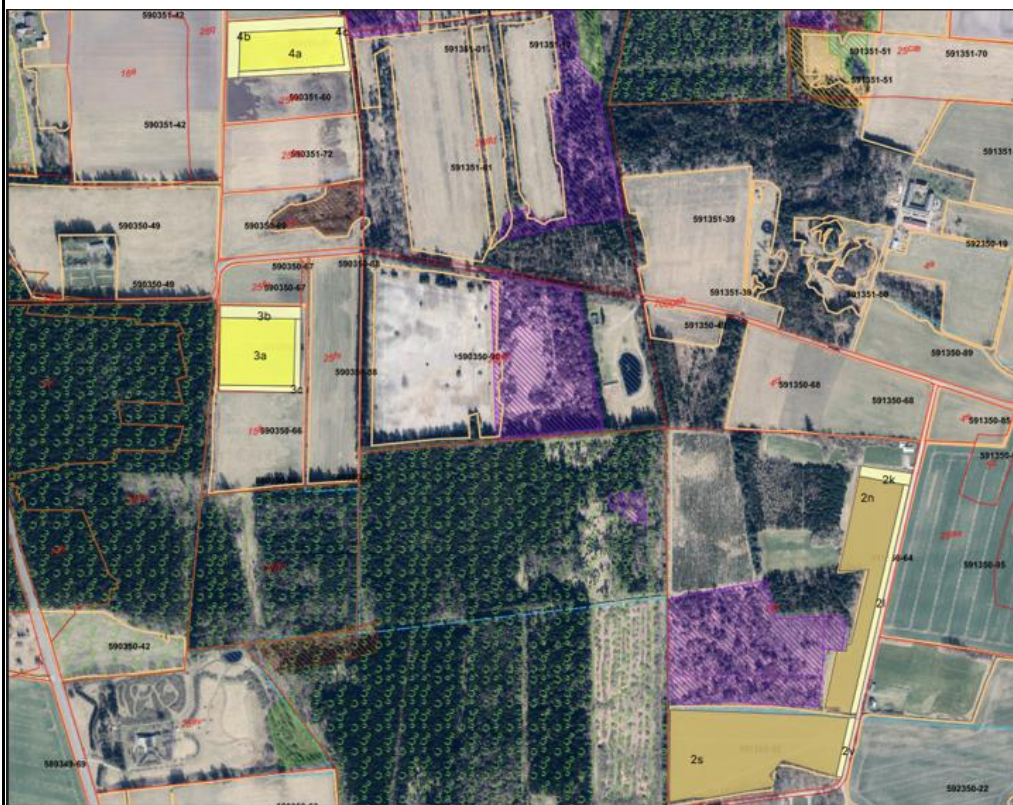

Kortbilag i målestok 1:10.000 eller 1:5.000 med indtegnning af anlægget og projektet (vedlægges dog ikke for strækingsanlæg).

Målestok angives:

Forholdet til VVM reglerne

J
a

N
ej

Er projektet opført på bilag 1 til lov om miljøvurdering af planer og programmer og konkrete projekter (VVM).

Hvis ja, er der obligatorisk VVM-pligtigt. Angiv punktet på bilag 1:

Er projektet opført på bilag 2 til lov om miljøvurdering af planer og programmer og af konkrete projekter (VVM).

Hvis ja, angiv punktet på bilag 2: 1, d

Projektets karakteristika

Tekst

1. Hvis bygherren ikke er ejer af de

Bygherre ejer arealerne

arealer, som projektet omfatter angives navn og adresse på de eller den pågældende ejer, matr. nr. og ejerlav	
2. Arealanvendelse efter projektets realisering. Det fremtidige samlede bebyggede areal i m ² Det fremtidige samlede befæstede areal i m ² Nye arealer, som befæstes ved projektet i m ²	Skov. Ingen befæstede arealer.
3. Projektets areal og volumenmæssige udformning Er der behov for grundvandssænkning i forbindelse med projektet og i givet fald hvor meget i m Projektets samlede grundareal angivet i ha eller m ² Projektets bebyggede areal i m ² Projektets nye befæstede areal i m ² Projektets samlede bygningsmasse i m ³ Projektets maksimale bygningshøjde i m Beskrivelse af omfanget af eventuelle nedrivningsarbejder i forbindelse med projektet	Ingen behov for grundvandssænkning.
4. Projektets behov for råstoffer i anlægsperioden Råstofforbrug i anlægsperioden på type og mængde: Vandmængde i anlægsperioden	Ikke relevant

<p>Affaldstype og mængder i anlægsperioden Spildevand til renseanlæg i anlægsperioden Spildevand med direkte udledning til vandløb, søer, hav i anlægsperioden Håndtering af regnvand i anlægsperioden Anlægsperioden angivet som mm/åå – mm/åå</p>			
<p>Projektets karakteristika</p>	<p>Tekst</p>		
<p>5. Projektets kapacitet for så vidt angår flow ind og ud samt angivelse af placering og opbevaring på kortbilag af råstoffet/produktet i driftsfasen: Råstoffer – type og mængde i driftsfasen Mellemprodukter – type og mængde i driftsfasen Færdigvarer – type og mængde i driftsfasen Vandmængde i driftsfasen</p>	<p>Ikke relevant</p>		
<p>6. Affaldstype og årlige mængder, som følge af projektet i driftsfasen: Farligt affald: Andet affald: Spildevand til renseanlæg: Spildevand med direkte udledning til vandløb, sø, hav: Håndtering af regnvand:</p>	<p>Ikke relevant</p>		
<p>Projektets karakteristika</p>	<p>J</p>	<p>N</p>	<p>Tekst</p>
<p>7. Forudsætter projektet etablering</p>	<p>a</p>	<p>ej</p>	<p>x</p>

af selvstændig vandforsyning?	<input checked="" type="checkbox"/>		
8. Er projektet eller dele af projektet omfattet af standardvilkår eller en branchebekendtgørelse?	<input checked="" type="checkbox"/>		Hvis »ja« angiv hvilke. Hvis »nej« gå til punkt 10
9. Vil projektet kunne overholde alle de angivne standardvilkår eller krav i branchebekendtgørelsen?	<input checked="" type="checkbox"/>		Hvis »nej« angives og begrundes hvilke vilkår, der ikke vil kunne overholdes.
10. Er projektet eller dele af projektet omfattet af BREF-dokumenter?	<input checked="" type="checkbox"/>		Hvis »ja« angiv hvilke. Hvis »nej« gå til pkt. 12.
11. Vil projektet kunne overholde de angivne BREF-dokumenter?	<input checked="" type="checkbox"/>		Hvis »nej« angives og begrundes hvilke BREF-dokumenter, der ikke vil kunne overholdes.
12. Er projektet eller dele af projektet omfattet af BAT-konklusioner?	<input checked="" type="checkbox"/>		Hvis »ja« angiv hvilke. Hvis »nej« gå til punkt 14.
Projektets karakteristika	J	N	Tekst
	a	ej	
13. Vil projektet kunne overholde de angivne BAT-konklusioner?	<input checked="" type="checkbox"/>		Hvis »nej« angives og begrundes hvilke BAT-konklusioner, der ikke vil kunne overholdes.
14. Er projektet omfattet af en eller flere af Miljøstyrelsens vejledninger eller bekendtgørelser om støj eller eventuelt lokalt fastsatte støjgrænser?	<input checked="" type="checkbox"/>		Hvis »ja« angives navn og nr. på den eller de pågældende vejledninger eller bekendtgørelser. Hvis »nej« gå til pkt. 17.
15. Vil anlægsarbejdet kunne overholde de eventuelt lokalt fastsatte vejledende grænseværdier for støj og vibrationer?	<input checked="" type="checkbox"/>		Hvis »nej« angives overskridelsens omfang og begrundelse for overskridelsen
16. Vil det samlede projekt, når anlægsarbejdet er	<input checked="" type="checkbox"/>		Hvis »nej« angives overskridelsens omfang og begrundelse for overskridelsen

udført, kunne overholde de vejledende grænseværdier for støj og vibrationer?			
17. Er projektet omfattet Miljøstyrelsens vejledninger, regler og bekendtgørelser om luftforurening?		X	Hvis »ja« angives navn og nr. på den eller de pågældende vejledninger, regler eller bekendtgørelser. Hvis »nej« gå til pkt. 20.
18. Vil anlægsarbejdet kunne overholde de vejledende grænseværdier for luftforurening?			Hvis »Nej« angives overskridelsens omfang og begrundelse for overskridelsen.
19. Vil det samlede projekt, når anlægsarbejdet er udført, kunne overholde de vejledende grænseværdier for luftforurening?			Hvis »Nej« angives overskridelsens omfang og begrundelse for overskridelsen.
20. Vil projektet give anledning til støvgener eller øgede støvgener I anlægsperioden? I driftsfasen?		X	Hvis »ja« angives omfang og forventet udbredelse.
Projektets karakteristika	J	N	Tekst
	a	ej	
21. Vil projektet give anledning til lugtgener eller øgede lugtgener I anlægsperioden? I driftsfasen?		X	Hvis »ja« angives omfang og forventet udbredelse.
22. Vil anlægget som følge af projektet have behov for belysning som i aften og nattetimer vil kunne oplyse naboarealer og omgivelserne I anlægsperioden? I driftsfasen?		X	Hvis »ja« angives og begrundes omfanget.
23. Er anlægget omfattet af risikobekendtgørelsen, jf. bekendtgørelse om kontrol med risikoen for større		X	

uheld med farlige stoffer nr. 372 af 25. april 2016?			
Projektets placering	J	N	Tekst
	a	ej	
24. Kan projektet rummes inden for lokalplanens generelle formål?	x		Hvis »nej«, angiv hvorfor: Ikke relevant, ingen lokalplan.
25. Forudsætter projektet dispensation fra gældende bygge- og beskyttelseslinjer?		x	Hvis »ja« angiv hvilke:
26. Indebærer projektet behov for at begrænse anvendelsen af naboarealer?		x	
27. Vil projektet kunne udgøre en hindring for anvendelsen af udlagte råstofområder?		x	
28. Er projektet tænkt placeret indenfor kystnærhedszonen?	x		Er ikke i strid med kystnærhedszonen
Projektets placering	J	N	Tekst
	a	ej	
29. Forudsætter projektet rydning af skov? (skov er et bevokset areal med træer, som danner eller indenfor et rimeligt tidsrum ville danne sluttet skov af højstammede træer, og arealet er større end 1/2 ha og mere end 20 m bredt.)		x	
30. Vil projektet være i strid med eller til hinder for realiseringen af en rejst fredningssag?		x	
31. Afstanden fra projektet i luftlinje til nærmeste beskyttede			En del af skoven skal etableres på matrikel lige ved siden af beskyttet hede, men vil ikke få negativ betydning for hedearealet.

naturtype i henhold til naturbeskyttelseslovens § 3. SKAL UDFYLDES (indsæt under <i>tekst</i> -kolonnen).		
32. Er der forekomst af beskyttede arter og i givet fald hvilke?	X	
33. Afstanden fra projektet i luftlinje til nærmeste fredede område. SKAL UDFYLDES (indsæt under <i>tekst</i> -kolonne)		Ca.870 meter til fredet rundhøj fra oldtiden.
34. Afstanden fra projektet i luftlinje til nærmeste internationale naturbeskyttelsesområde (Natura 2000-områder, habitatområder, fuglebeskyttelsesområder og Ramsarområder). SKAL UDFYLDES (indsæt under <i>tekst</i> -kolonnen).		Ca. 1 km til Solsbæk habitatområde
35. Vil projektet medføre påvirkninger af overfladevand eller grundvand, f.eks. i form af udledninger til eller fysiske ændringer af vandområder eller grundvandsforekomster?	X	Hvis »ja« angives hvilken påvirkning, der er tale om.
36. Er projektet placeret i et område med særlige drikkevandinteresser?	X	
37. Er projektet placeret i et område med registreret jordforurening?	X	
38. Er projektet placeret i et	X	

område, der i kommuneplanen er udpeget som område med risiko for oversvømmelse.			
39. Er projektet placeret i et område, der, jf. oversvømmelsesloven, er udpeget som risikoområde for oversvømmelse?		X	
Projektets placering	J a	N ej	Tekst
40. Er der andre lignende anlæg eller aktiviteter i området, der sammen med det ansøgte må forventes at kunne medføre en øget samlet påvirkning af miljøet (Kumulative forhold)?		X	
41. Vil den forventede miljøpåvirkning kunne berøre nabolande?		X	
42. En beskrivelse af de tilpasninger, ansøger har foretaget af projektet inden ansøgningen blev indsendt og de påtænkte foranstaltninger med henblik på at undgå, forebygge, begrænse eller kompensere for væsentlige skadelige virkninger for miljøet?			Ikke relevant. Skovrejsning vil kun have positiv effekt på miljøet i nærområdet.

43. Undertegnede erklærer herved på tro og love rigtigheden af ovenstående oplysninger.

Dato: 27/11-2025 Bygherre/anmelder: Jakob Storm Brun

Vejledning

Skemaet udfyldes af bygherren eller dennes rådgiver baseret på bygherrens viden om eget projekt sammenholdt med de oplysninger og vejledninger, der henvises til i skemaet. Det forudsættes således, at bygherren eller

dennes rådgiver er fortrolig med den miljølovgivning, som projektet omfattes af. Bygherren skal ikke gennem præcise beregninger angive projektets forventede påvirkninger men alene tage stilling til overholdelsen af vejledende grænseværdier og angivne miljøforhold baseret på de oplysninger, der kan hentes på offentlige hjemmesider.

Farverne »rød/gul/grøn« angiver, hvorvidt det pågældende tema kan antages at kunne medføre, at projektet vurderes at kunne påvirke miljøet væsentligt og dermed være VVM-pligtigt. »Rød« angiver en stor sandsynlighed for VVM-pligt og »grøn« en minimal sandsynlighed for VVM-pligt. Hvis feltet er sort, kan spørgsmålet ikke besvares med ja eller nej. VVM-pligten afgøres dog af VVM-myndigheden. I de fleste tilfælde vil kommunen være VVM-myndighed.

Bygherres eller dennes rådgivers udfyldelse af skemaet er omfattet af straffelovens § 161 om strafansvar ved afgivelse af urigtige oplysninger til en offentlig myndighed.

ANMELDELSE/ANSØGNING OM SKOVETABLERING

Undertegnede ønsker at etablere skov på arealet angivet på bilag 1, i henhold til bekendtgørelse om jordressourcens anvendelse til dyrkning og natur §§ 8 - 9.

	Ejer:	Anmelder:
Navn	Finn Nielsen	
Evt. virksomhed/organisation	Nifi agro	
Vej	Solsbækvej 272	
Postnummer og by	9300 Sæby	
Tlf.		

Arealoplysninger:

Ejerlav	Toftelund Volstrup	
Matrikelnummer	10c 25fx 25fy 25ae	
Kommune	Fredrikshavn	
Arealets størrelse (ha)	9,71	
Seneste år for jordbehandling samt sprøjtning/gødskning	2025	
Arealets nuværende funktion (f.eks. dyrket, udyrket)	dyrket	
Arealet er udpeget som <u>uønsket</u> skovrejsnings-område	JA <input type="checkbox"/>	NEJ <input checked="" type="checkbox"/>

Begrundelse for, samt beskrivelse af aktivitet:

10c ° Blomsk BRÅK - KORV. Afgrøde 2025
25FX-25FY + 25AE ° KORV. Afgrøde 2025.

HUSK at vedlægge kopi af markblok-kort eller luftfoto med tydelig angivelse af areal

Underskrift:

Ejer: Dato: 24/226 Underskrift: 

Anmelder: Dato: Underskrift: _____

Anmeldelse samt kortbilag sendes til den kommune, hvori det ønskede areal er beliggende.