

Cecilie Alvilda Bæk Villesen
og Axel Villesen
Hørbylundvej 80
9300 Sæby

Tlf. +45 98 45 50 00
post@frederikshavn.dk
www.frederikshavn.dk
CVR-nr. 29189498

28. oktober 2024

Godkendelse af anmeldelse om skovrejsning og afgørelse om at projektet ikke udløser VVM.

Sagsnummer: GEO-2023-01338
Dokumentnummer: 8124939

Frederikshavn Kommune modtog den 3. maj 2024 anmeldelse om et skovrejsningsprojekt på matrikel nr. 19a, Den vestlige Del, Hørby, beliggende Hørbylundvej 80, 9300 Sæby. Se kortudsnittet nedenfor.

Sagsbehandler:
Maria Simonsen
Direkte telefon:
98457968



Kortudsnittet er taget fra ansøgningen om skovrejsning. Grøn markering angiver udbredelsen af ny skov.

Kommunens afgørelse

Anmeldelsen

Frederikshavn Kommune vurderer, efter reglerne i bekendtgørelse nr. 60 af 19. januar 2023 om jordressourcens anvendelse til dyrkning og natur, at der kan rejses skov på arealet, anmeldt i overensstemmelse med § 6 i samme bekendtgørelse. Frederikshavn Kommune godkender hermed det anmeldte areal på 0,9 ha på matr.nr. 19a, Den vestlige Del, Hørby, beliggende Hørbylundvej 80, 9300 Sæby. Er skovrejsningen ikke gennemført 5 år efter godkendelsen, bortfalder den.

Ikke VVM-pligt

Frederikshavn Kommune har truffet afgørelsen på baggrund af det indsendte anmeldeskema. På baggrund af projektansøgningen er det vurderet, at projektet, på grund af dets art, dimensioner og placering, må antages ikke at få en væsentlig indvirkning på miljøet. Det er derfor Frederikshavn Kommunes konkrete vurdering, at projektet ikke kræver en VVM-redegørelse jf. Bekendtgørelse af lov om miljøvurdering af planer og programmer og af konkrete projekter (LBK nr. 4 af 3. januar 2023). Denne afgørelse bortfalder, hvis den ikke er udnyttet inden for tre år, efter at den er meddelt, eller ikke har været udnyttet i 3 på hinanden følgende år jf. miljøvurderingslovens § 39.

Forhold vedrørende projektområdet

Projektarealet er beliggende på landbrugsjord og ligger inden for et område der i kommuneplanen er registreret som neutralt i forhold til skovrejsning.

Drikkevandsinteresser

Der er drikkevandsinteresser på arealet og det vurderes, at skovrejsningen kan være med til at beskytte grundvandsressourcerne i området. Projektet vurderes ikke at være til hinder for den fremtidige anvendelse af grundvandet.

Beskyttede naturtyper

Projektarealet ligger ca. 90 meter vest for et mindre § 3 beskyttet moseområde ved Sveje bæks udspring, ca. 260 meter sydvest for et § 3 beskyttet overdrev og ca. 190 meter nordvest for en § 3 beskyttet eng samt overdrev. Der må ifølge naturbeskyttelseslovens § 3 ikke ske tilstandsændringer af beskyttede naturtyper. Det vurderes, at skovrejsningen ikke vil påvirke de beskyttede naturarealer grundet afstanden mellem projektareal og naturarealer.

Internationale naturbeskyttelsesområder og beskyttede arter

Projektområdet er ikke beliggende i et Natura 2000-område. Det nærmeste Natura 2000-område ligger ca. 5 km nordøst for projektområdet. Kommunen vurderer, i henhold til § 6 i habitatbekendtgørelsen (BEK nr. 1098 af 21/08/2023), at projektet ikke vil påvirke Natura 2000-området væsentligt grundet projektets art samt afstanden mellem Natura 2000 området og projektarealet.

Frederikshavn Kommune har ikke kendskab til Bilag IV-arter i projektområdet. Skovrejsningsområdet, som i dag står med vedvarende græs og tidligere har været

intensivt drevet, rummer ikke egnede levesteder for arter omfattet af bilag IV. Skovrejsningen vil ikke kunne skade levesteder for flagermus i området, da ingen hule træer påvirkes. Derimod vil skovrejsningen forbedre mulighederne, for at flagermus kan fouragere på matriklen pga. lævirkning og større insektproduktion. På meget langt sigt kan skovrejsningen – hvis træerne får lov at blive gamle og udvikle hulheder – muligvis blive levesteder for flagermus.

Beskyttelseslinjer

Det anmeldte areal er ikke omfattet af beskyttelseslinjer.

Vandløbsloven

Frederikshavn Kommune har ikke kendskab til eventuelle dræn. Der gøres opmærksom på, at der jf. vandløbslovens § 6, stk. 3 ikke må foretages beplantning så tæt på rørlagte vandløb og dræn, at der kan være risiko for, at rørledninger beskadiges eller tilstoppes, så afvanding fra andre lodsejeres arealer forhindres. Hvis der er dræn, der kun afvander din egen jord, kan du sløjfe dem uden behandling efter vandløbsloven. Der skal søges om forudgående tilladelse efter vandløbsloven til alle andre ændringer af dræn.

Kommuneplan

Arealet ligger indenfor det der i Kommuneplanens retningslinjer kaldes "Bevaringsværdige landskaber" som omfatter særegne og egnskarakteristiske landskabstræk, herunder væsentligt geologisk, kulturhistorisk eller biologisk indhold. Ud over at beskytte disse landskaber mod større byggeri, anlæg og lignende er det vigtigt, at deres karakteristiske træk bevares, f.eks. ved ikke at rejse skov i større sammenhængende landskabsrum mv.

Skovrejsningsarealet er beliggende på landbrugsjord med vedvarende græs. Arealet har tidligere været intensivt drevet og en mindre del, ca. 1460 m², af det ansøgte areal har tidligere været træbevokset. Træbevoksningen blev fjernet i 2019. Skovrejsningsarealet ligger i forlængelse af et læhegn der omslutter bygningerne på Hørbylundvej 80. Området er generelt præget af landbrugsjord og læhegn og ca. 288 meter sydvest for skovrejsningsarealet ligger et større skovareal. Frederikshavn Kommune vurderer, at skovrejsningen er af begrænset omfang og på grund af dens placering, vil være af underordnet betydning for værdierne knyttet til det bevaringsværdige landskab.

Der er ikke registreret andre bindinger, natur- eller miljømæssige forhold som er i konflikt med skovrejsningsprojektet.

Nabo-orientering

Frederikshavn Kommune har i forbindelse med ansøgningen foretaget en nabo-orientering hos naboejendommen Kirkevej 4, Hørby, 9300 Sæby, jf. Planlovens § 35 stk. 4. Frederikshavn Kommune har ikke modtaget nogen kommentarer i forbindelse med orienteringen.

Offentliggørelse og klagevejledning

Kommunens vurdering af projektet i forhold til reglerne om miljøvurdering kan i henhold til § 49 i bekendtgørelse af lov om miljøvurdering af planer og programmer og af konkrete projekter (VVM) påklages til Miljø- og Fødevarerklagenævnet. Klageberettiget efter § 49, er miljø- og fødevarerministeren, enhver med retlig interesse i sagens udfald og landsdækkende foreninger og organisationer, der som formål har beskyttelsen af natur og miljø eller varetagelsen af væsentlige brugerinteresser inden for arealanvendelsen og har vedtægter eller love, som dokumenterer deres formål, og som repræsenterer mindst 100 medlemmer. Kun retlige spørgsmål kan påklages.

Afgørelsen, som er meddelt i henhold til § 21 i førnævnte bekendtgørelse, offentliggøres ved annoncering på kommunens hjemmeside (www.frederikshavn.dk) fra d. 28. oktober – 25. november 2024. I henhold til bekendtgørelsens § 51 er klagefristen 4 uger fra afgørelsens offentlige bekendtgørelse. **Klagefristen udløber ved midnat den 25. november 2024.**

Hvis du ønsker at klage over denne afgørelse, kan du klage til Miljø- og Fødevarerklagenævnet. Du klager gennem Klageportalen, som du kan logge på via dette link: <https://kpo.naevneneshus.dk>. Du kan også logge på via borger.dk (som borger) eller via virk.dk (som virksomhed eller forening). Du logger på Klageportalen med MitID.

Klagen sendes gennem Klageportalen til den myndighed, der har truffet afgørelsen. En klage er indgivet, når den er tilgængelig for myndigheden i Klageportalen. Når du klager, skal du som privatperson betale et gebyr på 900 kr. Virksomheder og organisationer skal betale et gebyr på 1.800 kr. Du betaler gebyret med betalingskort i Klageportalen. Gebyret betales tilbage hvis du får helt eller delvist medhold i klagen.

Miljø- og Fødevarerklagenævnet skal som udgangspunkt afvise en klage, der kommer udenom Klageportalen, hvis der ikke er særlige grunde til det. Hvis du ønsker at blive fritaget for at bruge Klageportalen, skal du sende en begrundet anmodning til den myndighed, der har truffet afgørelse i sagen. Myndigheden videresender herefter anmodningen til Miljø- og Fødevarerklagenævnet, som træffer afgørelse om, hvorvidt din anmodning kan imødekommes.

Ved rettidig klage efter bekendtgørelsens § 49 kan Miljø- og Fødevarerklagenævnet bestemme, at en tilladelse meddelt af kommunalbestyrelsen ikke må udnyttes. Er et bygge- eller anlægsarbejde iværksat, kan nævnet påbyde dette standset.

I henhold til bekendtgørelsens § 54, skal søgsmål til prøvelse af afgørelsen efter loven være anlagt ved domstolene inden 6 måneder efter afgørelsens bekendtgørelse.

Har du spørgsmål, er du velkommen til at kontakte undertegnede på telefon 98457968 eller på mail: mrrsm@frederikshavn.dk.

Bilag:

- VVM screeningskema

Kopi til:

- HedeDanmark v. skovfoged Anders Bloksma Rasmussen,
aras@hededanmark.dk
- Slots- og kulturstyrelsen og fortidsmindekontoret, fortidsminder@slks.dk
- DN-Frederikshavn, dnfrederikshavn-sager@dn.dk
- DOF- Hovedkontoret, natur@dof.dk
- DOF-Nordjylland, frederikshavn@dof.dk

Har du spørgsmål eller vil besvare brevet

Brug svarmuligheden i e-Boks eller Virk.dk, hvis du har modtaget brevet digitalt.

Har du ikke digital adgang, kan du:

1. skrive til Frederikshavn Kommune, Rådhus Allé 100, 9900 Frederikshavn
2. ringe til det direkte nummer eller til kommunens hovednummer
3. henvende dig i Borgerservice i Frederikshavn, Sæby eller Skagen
- dog ikke onsdag

Oplys *altid* sagsnummeret, som du kan se i højre kolonne.

Med venlig hilsen

Maria Simonsen (MRSM)
Biolog

Bilag 1: Screening af konkret projekt vedrørende Hørbylundvej 80, 9300 Sæby jf. lov om miljøvurdering af planer og programmer og af konkrete projekter (VVM)

Sagsnr.: GEO-2023-01338

Miljøscreening udført den 11. september 2024 ud fra ansøgningsskema modtaget den 3. maj 2024.

VVM Myndighed	Frederikshavn Kommune
Basis oplysninger	Privat skovrejsning
Projektbeskrivelse – jf. ansøgning (kan vedlægges):	Der plantes en lille skov på ejendommen for at skabe gode forhold for vildet og biodiversiteten generelt. Der tilstræbes at skabe en god samlet helhed mellem naturen og ejendommen. Skoven pålægges ikke fredskov og plantes uden tilskud.
Navn, adresse, telefonnr. og e-mail på bygherre:	Axel Villesen, Hørbylundvej 80, 9300 Sæby. Tlf. 53383234 Cecilie Alvilda Bæk Villesen, Hørbylundvej 80, 9300 Sæby. Tlf. 29849850
Navn, adresse, telefonnr. og e-mail på bygherres kontaktperson:	HedeDanmark a/s, Jellingvej 3, 9230 Svenstrup J; att: Anders Bloksma Rasmussen, tlf. 40149933; e-mail: aras@hededanmark.dk
Projektets adresse, matr.nr. og ejerlav. For havbrug angives anlæggets geografiske placering angivet ved koordinater for havbrugets 4 hjørneafmærkninger i bredde/længde (WGS-84 datum):	Hørbylundvej 80, 9300 Sæby, Den vestlige del, Hørby 19a
Projektet berører følgende kommune eller kommuner (omfatter såvel den eller de kommuner, som projektet er placeret i, som den eller de kommuner, hvis miljø kan tænkes påvirket af projektet):	Frederikshavn Kommune

Oversigtskort i målestok f.eks. 1:50.000, men afhænger af det konkrete projekt – Målestok angives:

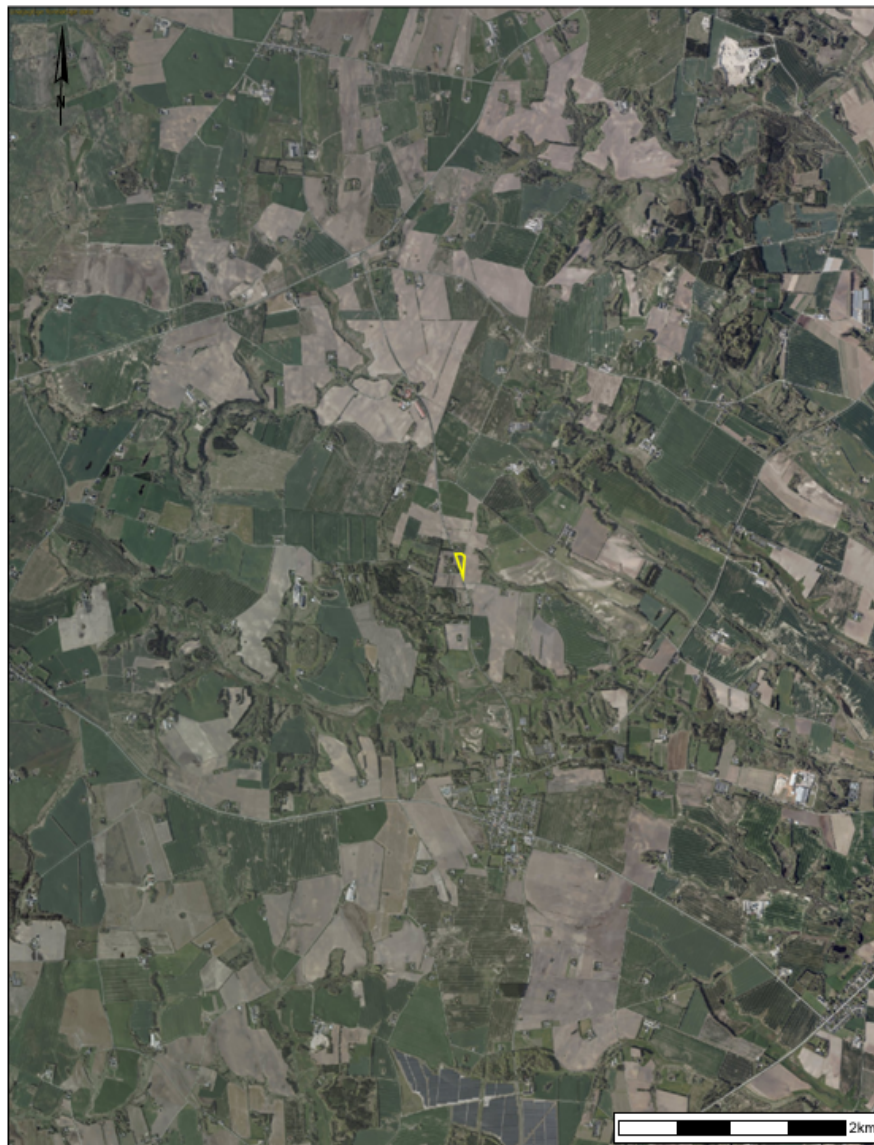

Kortbilag i målestok i f.eks. 1:10.000 eller 1:5.000 med indtegning af anlægget og projektet (vedlægges dog ikke for strækingsanlæg):



Forholdet til VVM-reglerne	Ja	Nej	
Er projektet opført på bilag 1 til "Lov om miljøvurdering af planer og programmer og konkrete projekter (VVM)" - (lovbekendtgørelse nr. 4 af 3. januar 2023):		X	
Er projektet opført på bilag 2 til "Lov om miljøvurdering af planer og programmer og af konkrete projekter (VVM)" - (lovbekendtgørelse nr. 4 af 3. januar 2023):	X		Bilag 2, Punkt 1d: Nyplantning af skov med henblik på omlægning til anden arealudnyttelse.

Projektets karakteristika:	Bemærkning/begrundelse
<p>4. Projektets behov for råstoffer i anlægsperioden:</p> <ul style="list-style-type: none"> – Råstofforbrug i anlægsperioden på type og mængde: – Vandmængde i anlægsperioden: – Affaldstype og mængder i anlægsperioden: – Spildevand til renseanlæg i anlægsperioden: – Spildevand med direkte udledning til vandløb, søer, hav i anlægsperioden: – Håndtering af regnvand i anlægsperioden: – Anlægsperioden angivet som mm/åååå – mm/åååå: 	<p>Ikke relevant</p> <p>Ikke relevant</p> <p>Begrænset mængde planteemballage</p> <p>Ikke relevant</p> <p>Ikke relevant</p> <p>Ikke relevant</p> <p>Ikke angivet</p>
<p>5. Projektets kapacitet for så vidt angår flow ind og ud samt angivelse af placering og opbevaring på kortbilag af råstoffet/produktet i driftsfasen:</p> <ul style="list-style-type: none"> – Råstoffer – type og mængde i driftsfasen: – Mellemprodukter – type og mængde i driftsfasen: – Færdigvarer – type og mængde i driftsfasen: – Vandmængde i driftsfasen: 	<p>Ikke relevant</p> <p>Ikke relevant</p> <p>Ikke relevant</p> <p>Ikke relevant</p>
<p>6. Affaldstype og årlige mængder, som følge af projektet i driftsfasen:</p> <ul style="list-style-type: none"> – Farligt affald: – Andet affald: – Spildevand til rensningsanlæg: – Spildevand med direkte udledning til vandløb, sø, hav: – Håndtering af regnvand: 	<p>Ikke relevant</p> <p>Begrænset mængde planteemballage</p> <p>Ikke relevant</p> <p>Ikke relevant</p> <p>Ikke relevant</p>

Projektets karakteristika:	JA	Skal undersøges i miljøvurdering	NEJ	Bemærkning/begrundelse
7. Forudsætter projektet yderligere vandforsyningskapacitet (herunder etablering af selvstændig vandforsyning)?			X	Ikke relevant
8. Kræver bortskaffelse af affald og spildevand ændringer af bestående ordninger?			X	Ikke relevant
9. Overskrides de vejledende grænseværdier for støj?				
– I anlægsfasen?			X	Ingen påvirkning
– I driftsfasen?			X	Ingen påvirkning
10. Overskrides de vejledende grænseværdier for luftforurening?				
– I anlægsfasen?			X	Ingen påvirkning
– I driftsfasen?			X	Ingen påvirkning
11. Vil projektet give anledning til vibrationsgener?				
– I anlægsfasen?			X	Ingen påvirkning
– I driftsfasen?			X	Ingen påvirkning
12. Vil projektet give anledning til støvgener?				
– I anlægsfasen?			X	Ingen påvirkning
– I driftsfasen?			X	Ingen påvirkning
13. Vil projektet give anledning til lugtgener?				
– I anlægsfasen?			X	Ingen påvirkning
– I driftsfasen?			X	Ingen påvirkning
14. Vil projektet give anledning til lysgener?				
– I anlægsfasen?			X	Ingen påvirkning
– I driftsfasen?			X	Ingen påvirkning

Projektets karakteristika:	JA	Skal undersøges i miljøvurdering	NEJ	Bemærkning/begrundelse
<p>15. Må projektet forventes at udgøre en særlig risiko for uheld, herunder er projektet omfattet af risikobekendtgørelsen, jf. bekendtgørelse om kontrol med risikoen for større uheld med farlige stoffer nr. 372 af 25. april 2016?</p> <ul style="list-style-type: none"> - I anlægsfasen? - I driftsfasen? 			<p>X</p> <p>X</p>	<p>Ingen risiko</p> <p>Ingen risiko</p>

Projektets placering:	JA	Skal undersøges i miljøvurdering	NEJ	Bemærkning/begrundelse
16. Forudsætter projektet ændring af en eksisterende lokalplan for området?			X	Ingen lokalplan på arealet
17. Forudsætter projektet ændring af kommuneplanen?			X	Ingen ændring
18. Forudsætter projektet landzonetilladelse?			X	Kræver ikke landzonetilladelse
19. Vil projektet påvirke den samlede arealressource i kommunen i negativ retning?			X	Ingen negativ påvirkning
20. Forudsætter projektet dispensation fra gældende bygge- og beskyttelseslinjer?			X	Arealet ligger indenfor skovbyggelinjen. Naturbeskyttelseslovens § 17 vedrører imidlertid ikke beplantning mv. hvorfor projektet ikke kræver en dispensation fra skovbyggelinjen (jf. Vejledning nr. 9159 af 03/03/2023 om bygge- og beskyttelseslinjer).
21. Er projektet tænkt placeret indenfor kystnærhedszonen?			X	Ikke relevant
22. Indebærer projektet behov for at begrænse anvendelsen af naboarealer ud over, hvad der fremgår af gældende kommune- og lokalplaner?			X	Ikke relevant
23. Vil projektet kunne udgøre en risiko for mobilisering af nærliggende jordforureninger?			X	Ingen risiko
24. Vil projektet kunne udgøre en hindring for anvendelsen af udlagte råstofområder?			X	Ingen hindring. Der er ingen udlagte råstofområder i nærheden.
25. Vil projektet udgøre en hindring for fremtidig anvendelse af områdets grundvand?			X	Arealet ligger i et område med drikkevandsinteresse, men skovrejsning vurderes ikke at hindre den fremtidige anvendelse af grundvandet.
26. Vil projektet medføre påvirkninger af overfladevand, f.eks. i form af udledninger til eller fysiske ændringer af vandområder (herunder sårbare vådområder)?			X	Skoven etableres på landbrugsjord
27. Forudsætter projektet rydning af skov?			X	Skoven etableres på landbrugsjord
28. Vil projektet være i strid med eller til hinder for etableringen af reservater eller naturparker?			X	Der er tale om skovrejsning på 0,9 ha som vurderes ikke at være til hinder for etableringen af reservater eller naturparker.
29. Vil projektet være i strid med eksisterende eller kommende fredning?			X	Der er ingen fredninger på arealer, ej heller planer om kommende fredninger projektet vil være i strid med.

Projektets placering:	JA	Skal undersøges i miljøvurdering	NEJ	Bemærkning/begrundelse
<p>30. Kan projektet påvirke registrerede, beskyttede eller fredede områder?</p> <ul style="list-style-type: none"> – Nationalt (beskyttet natur, fredede arter)? – Internationalt (Natura 2000 områder, habitatområder, fuglebeskyttelsesområder og Ramsar områder)? – Forventes området at rumme beskyttede arter efter bilag IV? – Forventes området at rumme sjældne arter? 			<p>X</p> <p>X</p> <p>X</p> <p>X</p>	<p>Arealet ligger udenfor beskyttet natur. Det nærmeste beskyttede naturområde ligger ca. 177 meter sydøst for arealet. Projektet vil ikke påvirke beskyttede naturarealer.</p> <p>Det nærmeste internationale beskyttelsesområde er nr. 216: Bangsbo Ådal og omkringliggende overdrevsområder, som ligger ca. 4,95 km nordøst for projektet. Projektet vurderes ikke at påvirke udpegningsgrundlaget for de internationale beskyttelsesområder.</p> <p>Der er ikke registreret bilag IV-arter på matriklen eller i nærområdet. Arealet er på nuværende tidspunkt et landbrugsareal og det vurderes, at projektet ikke vil påvirke bilag IV-arter negativt.</p> <p>Der er ikke registreret sjældne arter på matriklen eller i nærområdet. Arealet er på nuværende tidspunkt et landbrugsareal og det vurderes, at projektet ikke vil påvirke sjældne arter negativt.</p>
<p>31. Kan projektet påvirke områder, hvor fastsatte miljøkvalitetsnormer allerede er overskredet?</p> <ul style="list-style-type: none"> – Overfladevand (DVFI m.m.)? – Grundvand? – Naturområder (fx tålegrænser for N-emission)? – Boligområder (støj/lys og luft)? 			<p>X</p> <p>X</p>	<p>Ingen påvirkning</p> <p>Ingen påvirkning</p> <p>Se punkt 30. (ingen påvirkning)</p> <p>Ingen påvirkning</p>
<p>32. Er projektet placeret i et område, der i kommuneplanen er udpeget som område med risiko for oversvømmelse?</p>			<p>X</p>	<p>Projektet ligger i et område der er angivet til at have en lav risiko for oversvømmelse.</p>
<p>33. Tænkes projektet etableret i et tæt befolket område?</p>			<p>X</p>	<p>Projektet er placeret i landzone</p>
<p>34. Kan projektet påvirke?</p> <ul style="list-style-type: none"> – Historiske landskabstræk (særligt værdifulde landskaber)? – Kulturelle landskabstræk (særligt værdifulde landskaber)? – Arkæologiske værdier/landskabstræk? – Æstetiske landskabstræk? – Geologiske landskabstræk (særligt værdifulde landskaber)? 			<p>X</p> <p>X</p> <p>X</p> <p>X</p> <p>X</p>	<p>Ingen påvirkning</p> <p>Ingen påvirkning</p> <p>Projektarealet ligger i et område uden arkæologiske værdier/landskabstræk</p> <p>Ingen væsentlig påvirkning</p> <p>Projektarealet ligger i et område hvor der ikke er geologiske landskabstræk der skal tages hensyn til.</p>

Kendetegn ved den potentielle miljøpåvirkning:	JA	Skal undersøges i miljøvurdering	NEJ	Bemærkning/begrundelse
35. Er området, hvor projektet tænkes placeret, sårbar over for den forventede miljøpåvirkning?			X	Der forventes ingen miljøpåvirkning
36. Er der andre anlæg eller aktiviteter i området, der sammen med det ansøgte medfører en påvirkning af miljøet (kumulative forhold)?			X	Der forventes ingen miljøpåvirkning og dermed ingen kumulative forhold
37. Er der andre kumulative forhold?			X	Ingen kumulative forhold
38. Den forventede miljøpåvirknings størrelsesorden og rumlige udstrækning, f.eks. geografisk område?			X	Ikke relevant
39. Antallet af personer der forventes berørt af miljøpåvirkningen?			X	Ikke relevant
40. Vil den forventede miljøpåvirkning række ud over kommunens område?			X	Ikke relevant
41. Vil den forventede miljøpåvirkning berøre nabolande?			X	Ikke relevant
42. Forventes miljøpåvirkningerne at kunne være væsentlige?				
– Enkeltvis?			X	Ikke relevant
– Eller samlet?			X	Ikke relevant
43. Må den samlede miljøpåvirkning betegnes som kompleks?			X	Ikke relevant
44. Er der stor sandsynlighed for miljøpåvirkningen?			X	Ikke relevant
45. Er påvirkningen af miljøet?				
– Varig?			X	Ikke relevant
– Hyppig?			X	Ikke relevant
– Reversibel?			X	Ikke relevant

Konklusion:	JA	NEJ	
Giver resultatet af screeningen anledning til at antage, at det anmeldte projekt på grund af dets art, dimensioner eller placering kan få en væsentlig indvirkning på miljøet, og således er omfattet af krav om miljøvurdering?		X	Projektet forventes ikke at udgøre nogen væsentlig indvirkning på miljøet. Der tilstræbes at tilplante arealet med lokalt forekommende arter.