

29. januar 2025

Landzonetilladelse til garage på ejendommen Brønderslevvej 64, 9900 Frederikshavn

Sagsnummer: GEO-2024-07089

Dokumentnummer: 8276105

Sagsbehandler:
Knud Bundgaard

Direkte telefonnummer:
98 45 64 19

Frederikshavn Kommune meddeler hermed i henhold til lov om planlægning § 35 lovliggørende landzonetilladelse til opført garage på 56 m² på ejendommen Brønderslevvej 64, 9900 Frederikshavn, matr.nr. 1h, Den vestlige Del, Flade, som ansøgt.

Den ansøgte garage er opført ca. år 1999 med en placering 8,8 m fra ejendommens bolig og tættere på skel end 2,5 m. Garagen er 14 m lang, 4 m bred og max 2,4 m høj, jf. vedlagte tegninger. Facader og tag er opført primært i metal.

Landzonetilladelsen forudsætter, at det ansøgte er opført i overensstemmelse med fremsendte ansøgning, modtaget 18.november 2024 og senere modtagne oplysninger.

Tilladelsen må ikke udnyttes før klagefristen på 4 uger er udløbet. Hvis der bliver klaget til Planklagenævnet over tilladelsen, kan den kun udnyttes, hvis Planklagenævnet fastholder tilladelsen, jf. LBK nr. 572 af 29. maj 2024.

Redegørelse for tilladelsen

Ejendommen er en beboelsesejendom på 8195 m², beliggende i landzone i et område, som i kommuneplanen er udpeget som område til flersidig anvendelse. Ejendommen indeholder desuden § 3 beskyttet natur (sø) og er omfattet af skovbyggelinje.

Opførelsen af den ansøgte garage forudsætter en landzonetilladelse efter planlovens § 35, stk. 1, jf. LBK nr. 572 af 29. maj 2024, idet der er tale om byggeri i landzone, som ikke er omfattet af nogen af de i planlovens § 36 stk. 1 nævnte undtagelser fra kravet om landzonetilladelse.

Ejendommens eksisterende bebyggelse består ud over det ansøgte af et fritliggende enfamiliehus på 140 m² og et drivhus på 9 m².

Planlovens § 35 har til hovedformål at hindre spredt og uplanlagt bebyggelse og anlæg i det åbne land og at sikre, at arealanvendelsen og opførelsen af byggeri sker i overensstemmelse med den kommunale planlægning. Udgangspunktet er, at landzonen skal friholdes for anden (uplanlagt) arealanvendelse og bebyggelse m.v. end den, der er nødvendig for driften af landbrug, skovbrug og fiskeri.

Landzoneadministrationen skal desuden medvirke til at sikre en udvikling, der er hensigtsmæssig ud fra en samfundsøkonomisk og planmæssig helhedsvurdering.

Begrundelse for tilladelsen

Det er i tilladelsen vægtet, at den ansøgte garage er opført i tilknytning til ejendommens bolig, og at garagen ikke i væsentlig grad vurderes at kunne påvirke natur eller landskab negativt, og at den ikke strider imod den kommunale planlægning.

Side 2/4

Den korteste afstand mellem den §3 beskyttede sø og garagen bygninger er 35 m, hvorfor søen vurderes ikke at kunne blive negativt påvirket.

Det ansøgte kræver ikke dispensation fra skovbyggelinjen, da der hermed er meddelt landzonetilladelse. Heri indgår den vurdering, at den ansøgte bygning ikke vil kunne påvirke nærliggende skov eller skovbryn væsentligt, bygningens anvendelse, størrelse og eksakte placering taget i betragtning.

Ejendommen får dermed ikke karakter af spredt bebyggelse og vil ikke påvirke de natur- og landskabelige værdier i området negativt og ikke være i strid med landzonebestemmelsernes formål.

Jf. bekendtgørelse om internationale beskyttelsesområder samt beskyttelse af visse arter vurderer kommunen, at det ansøgte ikke kan

- påvirke et internationalt naturbeskyttelsesområde væsentligt,
- beskadige eller ødelægge yngle- eller rasteområder for de dyrearter, der er optaget i habitatdirektivets bilag IV, litra a, eller
- ødelægge de dyrearter, der er optaget i habitatdirektivets bilag IV, litra b.

Bemærkninger

Landzonetilladelsen bliver offentliggjort onsdag den 29. januar 2025 på kommunens hjemmeside.

Der er foretaget naboorientering efter planlovens § 35, stk. 4, og der er ikke indkommet bemærkninger til ansøgningen.

Øvrige tilladelser

Det ansøgte forudsætter desuden tilladelse fra kommunens bygningsmyndighed.

Klagevejledning

Der er 4 ugers klagefrist fra den dag tilladelsen er offentlig bekendtgjort. Afgørelsen kan påklages til Planklagenævnet som beskrevet i vedlagte klagevejledning.

Med venlig hilsen

Knud Bundgaard (KUBU)
Landzonesagsbehandler

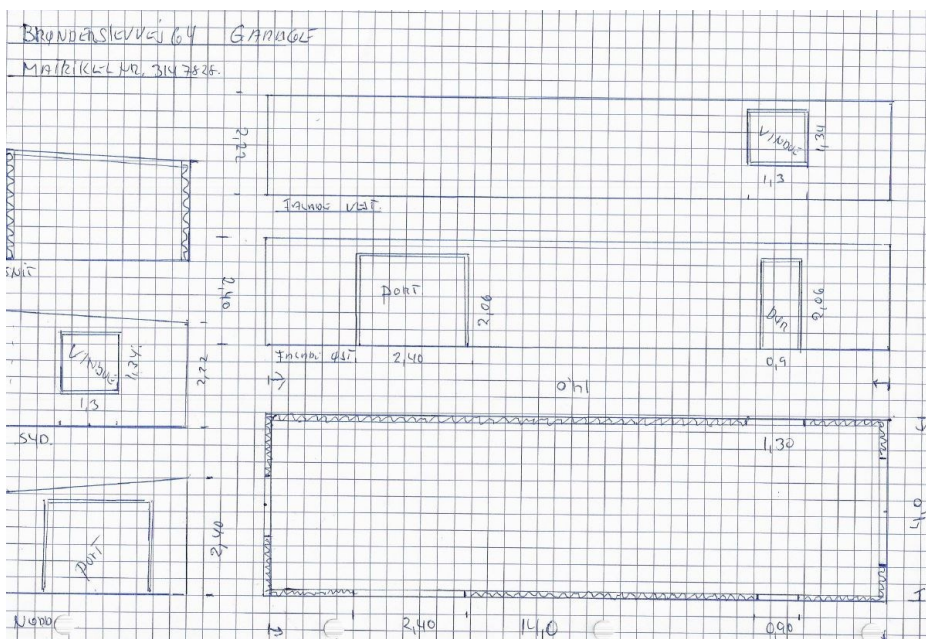
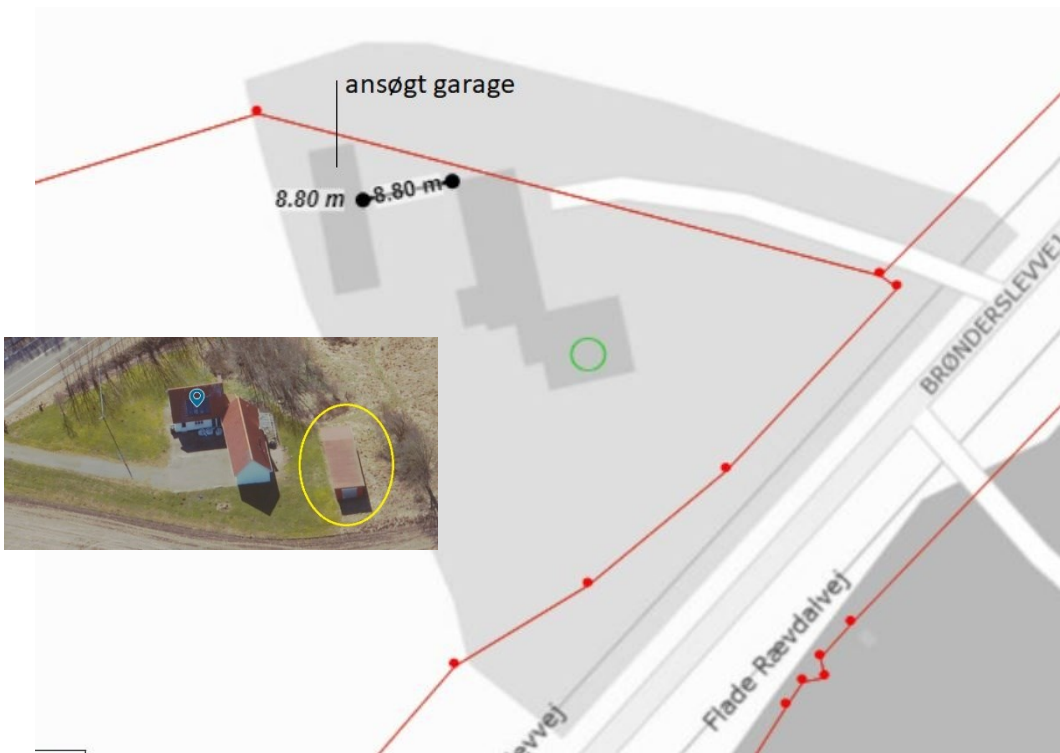

Vejledning om klagemuligheder m.v. vedrørende afgørelser efter planlovens § 35, stk. 1 Side 4/4

Reglerne fremgår af lovens kapitel 14 (§§ 58-62)

Kommunens afgørelse kan påklages til **Planklagenævnet** af

- Erhvervsministeren
- Enhver med retlig interesse i sagens udfald, herunder en nationalparkfond oprettet efter lov om nationalparker
- Landsdækkende foreninger og organisationer, der som hovedformål har beskyttelsen af natur og miljø eller varetagelsen af væsentlige brugerinteresser inden for arealanvendelsen på betingelse af:
 - at foreningen eller organisationen har vedtægter eller love, som dokumenterer dens formål, og
 - at foreningen eller organisationen repræsenterer mindst 100 medlemmer

Klagefristen er 4 uger fra den dag, afgørelsen er meddelt. Er afgørelsen offentligt bekendtgjort, regnes klagefristen dog altid fra bekendtgørelsen. Hvis klagefristen udløber på en lørdag, søndag eller helligdag, forlænges fristen til den følgende hverdag. En tilladelse må ikke udnyttes, før klagefristen er udløbet.

Rettidig klage har opsættende virkning. Det betyder, at det der er tilladt eller påbudt i afgørelsen, ikke må udføres, før Planklagenævnets afgørelse foreligger. Planklagenævnet kan dog bestemme andet.

Du klager via Klageportalen som du kan logge på via dette link: <https://kpo.naevneneshus.dk>. Du kan også logge på via www.borger.dk og www.virk.dk. Du logger på Klageportalen med NEM-ID. Klagen sendes gennem klageportalen til den myndighed, der har truffet afgørelsen. En klage er indgivet, når den er tilgængelig for myndigheden i Klageportalen. Når du klager skal du betale et gebyr på 900 kr. for privatpersoner og 1.800 kr. for virksomheder og organisationer (2016-niveau). Du betaler gebyret med betalingskort i Klageportalen. Gebyret betales tilbage til klageren, hvis denne får helt eller delvist medhold i klagen.

Planklagenævnet skal som udgangspunkt afvise en klage, der kommer uden om Klageportalen, hvis der ikke er særlige grunde til det. Hvis du ønsker at blive fritaget for at bruge Klageportalen, skal du sende en begrundet anmodning til den myndighed, der har truffet afgørelse i sagen. Myndigheden videresender herefter anmodningen til Planklagenævnet, som træffer afgørelse om, hvorvidt din anmodning kan imødekommes.

Flere oplysninger om gebyrordning og klagebehandling kan findes på www.naevneneshus.dk.

Kommunen giver den, der har fået en tilladelse, underretning om en indgivet klage og om klagens opsættende virkning.

Civil retssag

Hvis afgørelsen ønskes indbragt for domstolene skal retssagen være anlagt inden 6 måneder fra den dag, afgørelsen er meddelt. Er afgørelsen offentligt bekendtgjort, regnes fristen dog altid fra bekendtgørelsen.