

Om natur og kultur i Gybels Plantage

Skoven er på mange måder en repræsentant for mange af de plantager, der ligger på egnen. I begyndelsen af 1900 tallet blev der plantet mange plantager rundt omkring i Vendsyssel, og flere plantningsselskaber blev etableret. Den typiske træart var gran, som skoven indtil nu har bestået af. Det gør at skoven på mange måder ikke indeholder så varieret en vegetation, som eksempelvis egeskove, der er mere lysåbne. I de kommende år bliver skoven gradvist ændret, så der kommer mere løvskov og flere åbne områder. Dette kan være med til at øge naturindholdet i plantagen.



Søen

I skoven finder du en stor sø, som på alle tider af året byder på mange oplevelser. Blishøns og ænder yngler ved søen, og blishønsens specielle advarselsskrig høres ofte, når man kommer til søen. I gode svampeår, kan du være heldig at finde svampe som Karl Johan og andre spiselige rørhatte.

I skoven lever der råvildt og egern, og der er set spor efter mår. Natuglen holder til i den vestlige ende af skoven, og flere steder kan du være heldig at finde uglegylp.



Blishøne



Egern

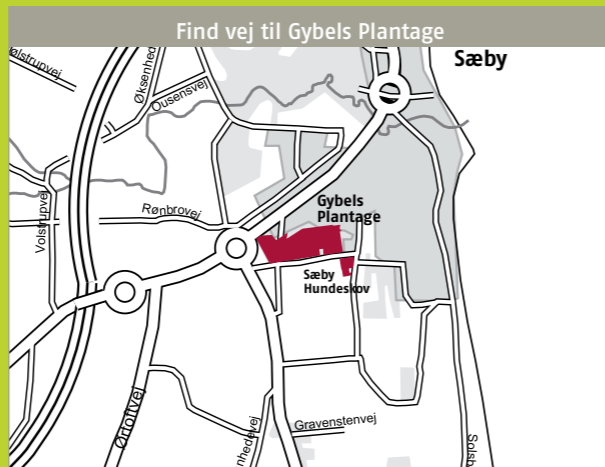

Adgangsforhold

Plantagen er kommunalt ejet og der er offentlig adgang. Følgende regler gælder i skoven:

- Du må færdes til fods overalt i skoven – hele døgnet.
- Du må cykle på befæstede veje og stier i skoven – hele døgnet.
- Du må tænde bål, på den indrettede bålplads ved madpakkehuset.
- Du må plukke nødder, bær, svampe, blomster og andet til eget brug.
- Hunde skal være i snor – undtagen i hundeskoven, hvor de må løbe frit.
- Motorkørsel er forbudt.

Center for Park og Vej 2017
Støttet med Tips- og Lottomidler til Friluftslivet



Frederikshavn Kommune
Rådhus Allé 100
9900 Frederikshavn
Tel.: +45 98 45 50 00

parkogvej@frederikshavn.dk
www.frederikshavn.dk

Gratit 17-696 JF



FREDERIKSHAVN KOMMUNE

Gybels Plantage



Velkommen i Gybels Plantage

Gybels Plantage er en 50 hektar stor bynær skov i den vestlige del af Sæby. Skoven er ejet af Frederikshavn Kommune og benyttes af mange forskellige brugere. Her i skoven har du mulighed for at løbe en tur, dyrke styrketræning, spise din medbragte mad, tage hunden med i hundeskoven eller gå en stille tur på hjertestien. På hjertestien er det også nemt at køre med barnevogn.

Gybels Plantage er perfekt til motion, leg og ophold. Ved bålpladsen kan børnene lege, mens de voksne nyder naturen. Selv om Gybels Plantage ligger midt Sæby, kan man nyde roen og stilheden året rundt.

Her i folderen kan du få overblik over området og læse om naturen, historie og om faciliteterne.

Velkommen i Gybels Plantage!



Stjerner på naturen

Vi har sat én til fem stjerner på Gybels Plantage, så du nemmere kan finde ud af, hvad området egner sig til. Brug det som inspiration til jeres næste naturoplevelse – kom så afsted!

| | | |
|--------------------------|-------|-------------------------------|
| Pak Madkurven Ud | ★★★★☆ | Tag på picnic ud i skoven |
| Pluk de Nordiske Råvarer | ★★★☆☆ | Pluk urter, svampe og bær |
| Få Sved på Panden | ★★★★☆ | Dyrk motion i skoven |
| Bliv Dus med Naturen | ★★★★☆ | Oplev naturens dyr og planter |
| Overnat i Naturen | ★☆☆☆☆ | Sov under åben himmel |

Hvorfor dette antal stjerner?

Gybels Plantage er nem tilgængelig med gode stier og ingen bakker. Der er ikke langt fra P-pladsen til madpakkehytten, hvilket gør stedet attraktivt som udflugtsmål for familiekovturen. Der er gode afmærkede stier til løb og anden motion. Desuden er der opsat et træningsmodul til styrketræning nede ved søen.

Du må plukke urter, bær, blomster og svampe i plantagen til eget forbrug. Der er ingen muligheder for overnatning i plantagen – med mindre du lægger dig ude under den klare stjernehimmel!

En god historie: Frederik Gybel

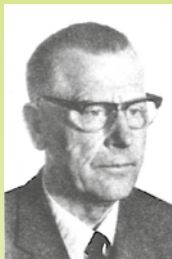

Frederik Gybel, som lagde navnet til plantagen blev født i 1909. Han kom til Sæby i 1942, hvor han overtog en lægepraksis. Fra 1960 til 1975 var han skolelæge og købte i den periode gården Store Toftelund, hvor han boede frem til sin død i 1977. Han var gift med Karen Gybel der døde i 1978.

Parret havde ingen børn og testamenterede derfor deres formue til skolebørn i Sæby og Dronninglund kommuner. Ejendommen Store Toftelund med omkringliggende skove var en gave til Sæby Kommune.

Deraf kommer navnet Gybels Plantage.

Parrets urner er nedsat et hemmeligt sted i plantagen.

Billeder fra området



Madpakkehuset



Svampe (Rørhatte)



Citronsommerfugl



Stien i hundeskoven



Motionsredskaber



Hjertestien



Vandre- og motionsruter

Hjertesti

Der er én anlagt sti i Gybels Plantage. Den er 3,5 km lang og starter fra P-pladsen på Kjelsgaardsvej. Der er mulighed for, at korte turen af til 2,7 km. Stien har status af Hjertesti.

Hjertestien er anlagt i 2011 i samarbejde med Hjerforeningen i Sæby. Stien fører dig rundt i stort set hele skovens udstrækning. Ruten er afmærket med Hjertesti-logoet.

Du kan læse mere om ideen bag hjerfestier på: www.hjertestier.dk

På turen rundt på Hjerfestien er der mulighed for at dyrke styrketræning på motionsredskaberne ved søen.

Glæd hjertet med motion

Det er sjovt og dejligt at bevæge sig. Samtidig forebygger motion livsstilssygdomme, motion forlænger livet og giver større velvære.

Hjerforeningen anbefaler, at vi motionerer 30 minutter hver dag.

Hvis man kan, giver det bedste resultat, at man træner med høj intensitet i kort tid. Dvs med så høj puls, at man kun er i stand til at tale med makkeren i begrænset omfang!

Men lige meget hvilket niveau man er på, gælder det om at få sved på panden. Måske er hjerfestien i rask trav nok til det.

Hundeskoven

Sæby Hundeskov ligger syd for Kjelsgaardsvej. Den er lidt mere end 4 hektar (40.000 m²) stor. Der er et stisystem rundt i arealet.

Hunde må løbe frit i skoven. Hundeejeren skal dog hele tiden have kontrol over hunden.

Hunderacer der er forbudte, må ikke luftes i skoven.

